

ศูนย์เศรษฐกิจการลงทุนภาคที่ 6 สำนักงานคณะกรรมการส่งเสริมการลงทุน

49/21-22 ถ.ศรีวิชัย ต.มะขามเตี้ย อ.เมือง จ.สุราษฎร์ธานี 84000 โทรศัพท์ 077-284637 โทรสาร 077-284638

E-mail : surat@boi.go.th : <http://surat@boi.go.th>

ฉบับที่ 6/2557 ประจำเดือนมิถุนายน 2557

**บีไอไอ สุราษฎร์ธานี จัดกิจกรรม พัฒนาศักยภาพและ
สร้างเครือข่ายแก่ SMEs ไทย 5 – 8 สิงหาคม 2557
รับจำนวน 20 ท่านเท่านั้น**

- ☺ เยี่ยมชมกิจการผลิตพลาสติกที่เป็นมิตรต่อสิ่งแวดล้อมของบริษัท ทานตะวันอุตสาหกรรม จำกัด
- ☺ เยี่ยมชมการผลิตพลังงานแสงอาทิตย์ของบริษัท สยามโซล่า เอ็นเนอร์ยี 1 จำกัด
- ☺ เยี่ยมชมกิจการผลิตน้ำกะทิบรรจุกระป๋อง ชาวเกาะ ของบริษัท เทพผดุงพระมะพร้าว จำกัด
- ☺ กิจกรรมสัมมนา เรื่อง “กาญจนบุรี เมืองประตูใหญ่ทวาย-อาเซียน : ปัจจุบันและอนาคต”
- ☺ สำรองศักยภาพการค้า การลงทุน กาญจนบุรี นครปฐม เป็นต้น

สนใจติดต่อ คุณเนาวรัตน์ พรหมทองนุ่น หรือ คุณลภัสสรดา ศรีชู

โทร 077-284-637

BOI ประกาศ 2 มาตรการ ส่งเสริม SMEs**มาตรการแรก เพิ่มขีดความสามารถของ SMEs 39 ประเภท**

- **กิจการที่เพิ่มมูลค่าแกสินค้าภาคเกษตรกรรม** รวมจำนวน 13 ประเภทกิจการ อาทิ การขยายพันธุ์พืชและสัตว์ การผลิตปุ๋ยชีวภาพและปุ๋ยอินทรีย์ อาหารแปรรูป ผลิตภัณฑ์ยาง เป็นต้น
- **กิจการที่ใช้ทักษะการผลิตและเป็นอุตสาหกรรมสนับสนุนที่สำคัญ** 16 ประเภท เช่น การผลิตเครื่องจักร ชิ้นส่วนยานพาหนะ อิเล็กทรอนิกส์ เครื่องใช้ไฟฟ้า ผลิตภัณฑ์พลาสติก สิ่งพิมพ์
- **กิจการเชิงสร้างสรรค์** 7 ประเภท เช่น ผ้า เครื่องนุ่งห่ม อัญมณีและเครื่องประดับสิ่งประดิษฐ์ เครื่องเรือน ซอฟต์แวร์ การออกแบบผลิตภัณฑ์
- **กิจการบริการและสนับสนุนการท่องเที่ยว** 3 ประเภท ได้แก่ โรงแรม ศูนย์แสดงศิลปวัฒนธรรมฯ การสร้างภาพยนตร์ไทยหรือให้บริการแก่ธุรกิจสร้างภาพยนตร์

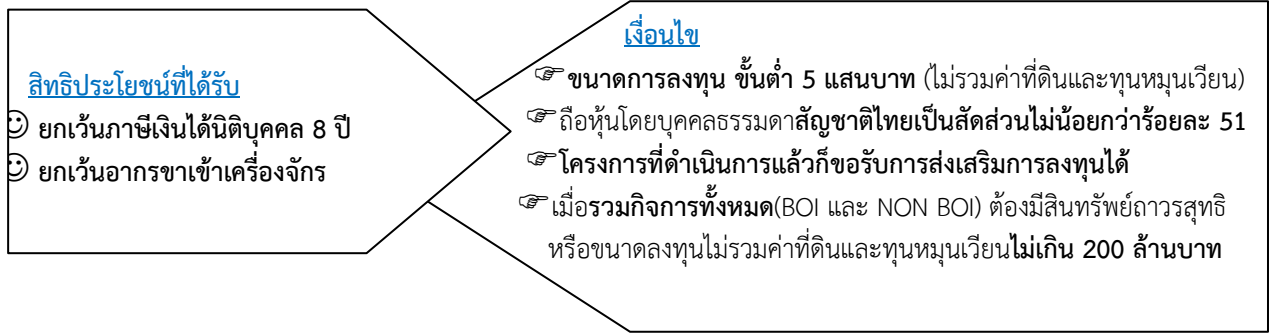

มาตรการที่สอง ส่งเสริม SMEs

ให้ปรับเปลี่ยนเครื่องจักร เพื่อเพิ่มประสิทธิภาพการผลิต

- ☺ ยกเว้นอากรขาเข้าเครื่องจักรไม่ว่าตั้งกิจการในเขตใด
- ☺ ยกเว้นภาษีเงินได้นิติบุคคล 3 ปี เป็นสัดส่วนร้อยละ 50 ของเงินลงทุนไม่รวมค่าที่ดินและทุนหมุนเวียน ทั้งนี้ ให้ได้รับยกเว้นภาษีเงินได้นิติบุคคลจากรายได้ของกิจการที่ดำเนินการอยู่เดิม
- ☺ ระยะเวลาการได้รับยกเว้นภาษีเงินได้นิติบุคคล ให้นับจากวันที่มีรายได้ภายหลังได้รับบัตรส่งเสริม
- ☺ ผู้ได้รับส่งเสริมจะต้องไม่ใช่สิทธิและประโยชน์ซ้ำซ้อนกับมาตรการส่งเสริมการปรับเปลี่ยนเครื่องจักรของกรมสรรพากร

☞ เงื่อนไข

- ☞ ใช้บังคับกิจการที่ดำเนินการอยู่แล้วไม่ว่าจะได้รับการส่งเสริมการลงทุนหรือไม่ก็ตาม หากไม่ได้รับการส่งเสริมการลงทุนต้องเป็นประเภทกิจการที่คณะกรรมการส่งเสริมการลงทุนประกาศให้การส่งเสริม
- ☞ โครงการที่ได้รับการส่งเสริมการลงทุนอยู่เดิมสามารถยื่นขอรับการส่งเสริมการลงทุนภายใต้มาตรการนี้ได้ เมื่อระยะเวลาการยกเว้นหรือลดหย่อนภาษีเงินได้นิติบุคคลนั้นสิ้นสุดลงแล้วหรือเป็นโครงการที่ไม่รับยกเว้นภาษีเงินได้นิติบุคคล
- ☞ ต้องมีเงินลงทุนไม่รวมค่าที่ดินและทุนหมุนเวียนไม่น้อยกว่า 500,000 บาท
- ☞ ต้องมีบุคคลธรรมดาสัญชาติไทยถือหุ้นไม่น้อยกว่าร้อยละ 51 ของทุนจดทะเบียน
- ☞ เมื่อรวมกิจการทั้งหมดทั้งที่ได้รับการส่งเสริมและไม่ได้รับการส่งเสริมแล้ว ผู้ขอรับการส่งเสริมต้องมีสินทรัพย์ถาวรสุทธิ หรือเงินลงทุนไม่รวมค่าที่ดินและทุนหมุนเวียนไม่เกิน 200 ล้านบาท
- ☞ จะต้องเสนอแผนการลงทุนปรับเปลี่ยนเครื่องจักร เช่น การนำระบบอัตโนมัติมาใช้ในสายการผลิตที่มีอยู่เดิมเพื่อปรับปรุงประสิทธิภาพการผลิต เป็นต้น

ด่วน SMEs ยื่นขอภายในธันวาคม 2557 เท่านั้น

ประชุมบอร์ดปีโอไอเน็ตแรก อนุมัติส่งเสริม 18 โครงการ เงินลงทุนกว่า 1.2 แสนล้านบาท

คณะรักษาความสงบแห่งชาติ (คสช.) พลเอกประยุทธ์ จันทร์โอชา ประธานบอร์ดปีโอไอ ประชุมนัดแรกอนุมัติให้การส่งเสริมจำนวน 18 โครงการขนาดใหญ่ รวมมูลค่าเงินลงทุนกว่า 122,837.7 ล้านบาท ประกอบด้วย

บริษัท ซีพีเอฟ (ประเทศไทย) จำกัด (มหาชน) จำนวน 3 โครงการ บริษัทไทย มาลया กلاس จำกัด จำนวน 3 โครงการ บริษัท เซรามิคอุตสาหกรรมไทย จำกัด บริษัทโพสโค โค้ทเต็ด สตีล (ประเทศไทย) MR. PIETRO ALESSANDRO บริษัท แอลแอลไอที (ประเทศไทย) บริษัท บริดจสโตน เอ็นซีอาร์ จำกัด บริษัท โทเพอร์ (ประเทศไทย) จำกัด บริษัท ซัมมิท คีย์เลกซ์ (ประเทศไทย) บริษัท โตโยต้า มอเตอร์ ประเทศไทย จำกัด บริษัทเอสเอไอซี มอเตอร์-ซีพี จำกัด บริษัท เอสอีไอ ไทย อิเล็กทริก คอนดัคเตอร์ จำกัด บริษัท ซุปเปอร์เนป (ประเทศไทย) จำกัด และ MR. MARIO D'ANGELO

สำหรับครึ่งปีแรกของปี 2557 การลงทุนในภาคใต้ตอนบนในช่วงมกราคม - มิถุนายน 2557 มีจำนวน 21 โครงการ เงินลงทุนทั้งสิ้น 2,400.8 ล้านบาท การจ้างงาน 354 คน ส่วนใหญ่เป็นกิจการผลิตพลังงานทดแทน กิจการผลิตไฟฟ้าจากแสงอาทิตย์ที่ติดตั้งบนหลังคาจำนวน 8 โครงการ กิจการผลิตไฟฟ้าจากก๊าซชีวภาพจำนวน 5 โครงการ กิจการผลิตยางแผ่นรมควัน กิจการ Mineral Gypsum กิจการผลิตน้ำมันสังเคราะห์จากพลาสติก กิจการผลิตขวดพลาสติกกิ่งสำเร็จรูป กิจการน้ำยางข้นและสกินบล็อก กิจการโรงแรม กิจการผลิต kaolin และกิจการ Software ที่ตั้งโครงการส่วนใหญ่อยู่ในจังหวัดสุราษฎร์ธานีจังหวัดนครศรีธรรมราชจังหวัดชุมพรจังหวัดภูเก็ตและจังหวัดระนองตามลำดับ

อย่างไรก็ตามคสช.ยังมีการขยายตัว เนื่องจากมีการแต่งตั้งบอร์ดปีโอไอเรียบร้อยแล้วดังนั้นในช่วงไตรมาส 3 ของปี 2557 น่าจะมีการพิจารณาให้การส่งเสริมการลงทุนขนาดการลงทุนไม่ต่ำกว่า 200 ล้านบาท เพิ่มมากขึ้นและมีโครงการที่รอการพิจารณาค่าขอรับการส่งเสริมจำนวนกว่า 50 โครงการ เงินลงทุนประมาณ 24,219.3 ล้านบาท การจ้างงานคนไทย 3,349 คนส่วนใหญ่ยังเป็นกิจการผลิตพลังงานทดแทนกิจการผลิตไฟฟ้าจากเชื้อเพลิงชีวมวลจำนวน 14 โครงการ กิจการผลิตไฟฟ้าจากก๊าซชีวภาพจำนวน 4 โครงการ กิจการผลิตไฟฟ้าจากพลังงานลมจำนวน 4 โครงการ กิจการผลิตน้ำมันปาล์มจำนวน 5 โครงการ กิจการผลิตไบโอดีเซลจำนวน 3 โครงการ กิจการผลิตไฟฟ้าจากขยะจำนวน 3 โครงการ กิจการผลิตยางแท่งจำนวน 3 โครงการ กิจการโรงแรมจำนวน 3 โครงการ กิจการผลิต wood pellet 2 โครงการ กิจการ Software กิจการผลิตก๊าซชีวภาพ กิจการผลิตยิปซั่ม กิจการผลิตถ่าน carbon กิจการผลิตแร่ Dolomite กิจการผลิตยางแผ่นรมควัน กิจการผลิตขวดพลาสติก กิจการผลิตน้ำประปา และกิจการผลิตถุงมือแพทย์

	<u>2556</u>	<u>มกราคม - มิถุนายน</u>		<u>เพิ่ม/(ลด)</u>
		<u>2556</u>	<u>2557</u>	<u>%</u>
จำนวนโครงการ	72	43	21	-51
เงินลงทุน(ล้านบาท)	45,177.9	33,047	2,400.8	-93
การจ้างงานไทย(คน)	6,307	3,038	354	-88

โครงการที่ได้รับอนุมัติการส่งเสริมในภาคใต้ตอนบน

ประเภทกิจการที่ได้รับอนุมัติ	จำนวน (โครงการ)	เงินลงทุน (ล้านบาท)	การจ้าง งาน(คน)	สถานที่ตั้งโรงงาน
ยางแผ่นรมควัน	1	40	30	จ.นครศรีธรรมราช
น้ำยางข้นและสกีมบล็อก	1	360	71	จ.สุราษฎร์ธานี
Mineral Gypsum	1	32	30	จ.นครศรีธรรมราช
Kaolin	1	210.6	7	จ.ระนอง
น้ำมันสังเคราะห์จากพลาสติก	1	61	24	จ.สุราษฎร์ธานี
ขวดพลาสติกกึ่งสำเร็จรูป และถังพลาสติก	1	75	50	จ.นครศรีธรรมราช
Software	1	2.4	20	จ.ภูเก็ต
ไฟฟ้าจากก๊าซชีวภาพ	5	716.6	49	จ.สุราษฎร์ธานี(4) จ.ชุมพร
ไฟฟ้าจากแสงอาทิตย์ที่ติดตั้งบนหลังคา	8	453.2	21	จ.ชุมพร(4) จ.นครศรีธรรมราช(2) จ.สุราษฎร์ธานี(2)
โรงแรม	1	450	51	จ.ภูเก็ต
รวม	21	2,400.8	353	

ขนาดการลงทุนโครงการที่ได้รับการส่งเสริม

ขนาดการลงทุน (ล้านบาท)	จำนวนโครงการ	
	มกราคม- มิถุนายน	
	2556	2557
ไม่เกิน 20	1	1
มากกว่า 20 - 200	21	17
มากกว่า 200 - 500	10	3
มากกว่า 500 - 1,000	7	0
มากกว่า 1,000	4	0

ขนาดการลงทุนโครงการที่ได้รับการส่งเสริมเดือนมกราคม – มิถุนายน 2557

ขนาดเงินลงทุนไม่เกิน 20 ล้านบาท จำนวน 1 โครงการ เป็นกิจการ Software

ขนาดเงินลงทุน เกิน 20 - 200 ล้านบาท จำนวน 17 โครงการ กิจการผลิตไฟฟ้าจากแสงอาทิตย์ ที่ติดตั้งบนหลังคาจำนวน 8 โครงการ กิจการผลิตไฟฟ้าจากก๊าซชีวภาพจำนวน 5 โครงการ กิจการผลิตยางแผ่นรมควันและกิจการ Mineral Gypsum กิจการผลิตน้ำมันสังเคราะห์จากพลาสติก และกิจการผลิตขวดพลาสติกกิ่งสำเร็จรูป

ขนาดเงินลงทุน 200 - 500 ล้านบาท จำนวน 3 โครงการ กิจการนํ้ายางชั้นและสกิมบล็อก กิจการโรงแรม กิจการผลิต kaolin

การลงทุน

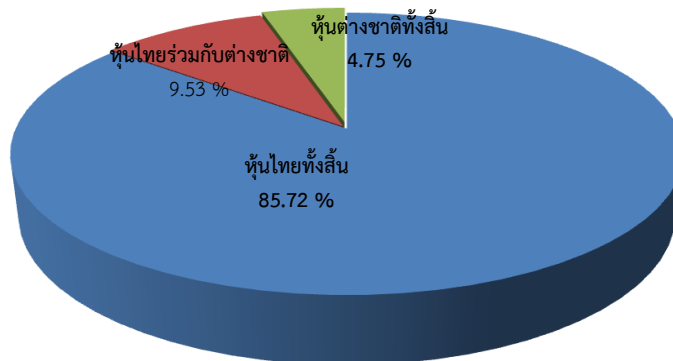

หุ้นไทยทั้งสิ้น จำนวน 18 โครงการ คิดเป็นร้อยละ 85.72

หุ้นไทยร่วมกับต่างชาติ จำนวน 2 โครงการ ได้แก่ มาเลเซีย อังกฤษ คิดเป็นร้อยละ 9.53

หุ้นต่างชาติทั้งสิ้นจำนวน 1 โครงการ ฮองกง คิดเป็นร้อยละ 4.75

รายละเอียดโครงการที่ได้รับอนุมัติให้การส่งเสริมในภาคใต้ตอนบน

	บริษัท/การร่วมทุน	ผลิตภัณฑ์และกำลังการผลิต (ต่อปี)	ประเภทกิจการ	เงินลงทุน (ล้านบาท)	การจ้างงานไทย (คน)	ที่ตั้ง
หมวด 1 เกษตรกรรมและผลิตผลทางการเกษตร						
1	ไทยสิริพร จำกัด (หุ้นไทยทั้งสิ้น)	ยางแผ่นรมควันและหรือยางแผ่นอบแห้ง 4,500 ตัน	1.16	40	30	2/1 หมู่ที่ 7 ถนนท่าแพ-ท่าศาลา ต.ท่าศาลา อ.ท่าศาลา นครศรีธรรมราช 80160 โทร : 086-3191733
2	ท่าฉางรับเบอร์ จำกัด (หุ้นไทยทั้งสิ้น)	น้ำยางชั้น 142,570 ตัน สกิมบล็อก 6,440 ตัน	1.16	360	71	79 หมู่ที่ 3 ต.ท่าฉาง อ.ท่าฉาง สุราษฎร์ธานี 84150 โทร : 077-277700
3	คลีน ซิตี พาวเวอร์ จำกัด (หุ้นไทยทั้งสิ้น)	น้ำมันสังเคราะห์จากพลาสติก 2,453,700 ลิตร	1.18	61	24	103 ต.มะเร็ต อ.เกาะสมุย สุราษฎร์ธานี
หมวด 2 เหมืองแร่ เซรามิกส์และโลหะขั้นมูลฐาน						
4	ทุ่งใหญ่ มิเนอร์รัล จำกัด (หุ้นไทยทั้งสิ้น)	Mineral Gypsum 150,000 TONS	2.2	32	30	15 หมู่ที่ 4 ต.ทุ่งใหญ่ อ.ทุ่งใหญ่ นครศรีธรรมราช 80240
5	มินเนอรัล รีซอร์สเซส ดีเวลลอปเม้นท์ จำกัด (หุ้นไทยทั้งสิ้น)	Kaolin 50,000 TONS	2.2	210.6	7	ต.หาดส้มแป้น อ.เมือง ระนอง โทร : 077-862440-1
หมวด 5 อีเล็กทรอนิกส์และเครื่องใช้ไฟฟ้า						
6	เจ็ทเรดาร์ (ประเทศไทย) จำกัด (หุ้นฮ่องกงทั้งสิ้น)	ซอฟต์แวร์	5.8	2.4	20	17/33 หมู่ที่ 2 ซอยอารี ถนนวิเศษ ต.ราไวย์ อ.เมือง ภูเก็ต 83130

หมวด 6 เคมีภัณฑ์ กระจกและพลาสติก						
7	เตยหอมพลาสติก จำกัด (ไทยทั้งสิ้น)	ขวดพลาสติกกิ่ง สำเร็จรูป (Preform) 140,000,000 ชิ้น ถังพลาสติก 864,000 ใบ	6.12	75	50	66/4 ถนนท่าแพใต้ ต.ปากแพรก อ.ทุ่งสง นครศรีธรรมราช 80110 โทร : 075-329942-3
หมวด 7 กิจการบริการและสาธารณูปโภค						
8	กาญจนาดิษฐ์น้ำมัน ปาล์ม จำกัด (หุ้นไทยทั้งสิ้น)	ไฟฟ้าจากก๊าซชีวภาพ 2,000 กิโลวัตต์	7.1.1	138	10	179 หมู่ที่ 1 ต.ท่าอุแท อ.กาญจนาดิษฐ์ สุราษฎร์ ธานี 84160 โทร : 077- 953012
9	เจริญ น้ำมันปาล์ม จำกัด (หุ้นไทยทั้งสิ้น)	ไฟฟ้าจากก๊าซชีวภาพ 3,000 กิโลวัตต์	7.1.1	110	10	14 หมู่ที่ 5 ถนนเพชรเกษม ต.วังใหม่ อ.เมือง ชุมพร 86190 โทร : 081-4761000
10	ป. พาณิชรุ่งเรือง ปาล์ม ออยล์ จำกัด (หุ้นไทยทั้งสิ้น)	ไฟฟ้าจากก๊าซชีวภาพ 2,200 กิโลวัตต์	7.1.1	100	10	2/1 หมู่ที่ 8 ต.ชัยบุรี อ.ชัยบุรี สุราษฎร์ธานี โทร : 075-818801
11	โซล่า เอ็นเนอร์จี รูป พาวเวอร์ จำกัด (หุ้นไทยทั้งสิ้น)	ไฟฟ้าจากพลังงาน แสงอาทิตย์ที่ติดตั้งบน หลังคา 753 กิโลวัตต์	7.1.1	46.2	1	58 ถนนทุ่งสง-ห้วยยอด ต.ที่วัง อ.ทุ่งสง นครศรีธรรมราช
12	สยาม กันกุล โซลาร์ เอเนอร์ยี จำกัด (หุ้นไทยทั้งสิ้น)	ไฟฟ้าจากพลังงาน แสงอาทิตย์ที่ติดตั้งบน หลังคา 999 กิโลวัตต์	7.1.1	62	5	58 ถนนทุ่งสง-ห้วยยอด ต.ที่วัง อ.ทุ่งสง นครศรีธรรมราช
13	แชมป์ เอ็นเนอร์ยี จำกัด (หุ้นไทยทั้งสิ้น)	ไฟฟ้าจากแสงอาทิตย์ ที่ติดตั้งบนหลังคา 1,000 กิโลวัตต์	7.1.1	50	2	89 ถนนนคร-ปากพ่อง ต.ในเมือง อ.เมือง นครศรีธรรมราช
14	แชมป์ เอ็นเนอร์ยี จำกัด (หุ้นไทยทั้งสิ้น)	ไฟฟ้าจากแสงอาทิตย์ ที่ติดตั้งบนหลังคา 1,000 กิโลวัตต์	7.1.1	50	2	9/1 หมู่ที่ 3 ต.มะขามเตี้ย อ.เมือง สุราษฎร์ธานี
15	แชมป์ เอ็นเนอร์ยี จำกัด (หุ้นไทยทั้งสิ้น)	ไฟฟ้าจากแสงอาทิตย์ ที่ติดตั้งบนหลังคา 1,000 กิโลวัตต์	7.1.1	50	2	63 หมู่ที่ 11 ต.วังไผ่ อ.เมือง ชุมพร
16	มรกตคอนกรีต จำกัด (หุ้นไทยทั้งสิ้น)	ไฟฟ้าจากพลังงาน แสงอาทิตย์ที่ติดตั้งบน หลังคา 991 กิโลวัตต์	7.1.1	65	3	437-438 หมู่ที่ 5 ต.วังตะกอก อ.หลังสวน ชุมพร 86110 โทร 077-653149

17	มรกตคอนกรีต จำกัด (หุ้นไทยทั้งสิ้น)	ไฟฟ้าจากพลังงาน แสงอาทิตย์ที่ติดตั้งบน หลังคา 991 กิโลวัตต์	7.1.1	65	3	437-438 หมู่ที่ 5 ต.วังตะกอก อ.หลังสวน ชุมพร 86110 โทร 077-653149
18	พี.ซี.ปาล์ม (2550) จำกัด (หุ้นไทยทั้งสิ้น)	ผลิตไฟฟ้าจากก๊าซ ชีวภาพ 4,600 KILOWATT	7.1.1	194	10	32/2 ต.ดอนสัก อ.ดอนสัก จ.สุราษฎร์ธานี โทร : 077-224202-3
19	สมอทองปาล์ม2 จำกัด (หุ้นไทยทั้งสิ้น)	ผลิตไฟฟ้าจากก๊าซ ชีวภาพ 6,000 KILOWATT	7.1.1	174.6	9	333 หมู่ที่ 6 ต.คลองชะอุ่น อ.พนม จ.สุราษฎร์ธานี
20	ภูเก็ต โคสท์ดอล พร็อพ เพอร์ตี้ส์ จำกัด (หุ้นอังกฤษ)	โรงแรมขนาด 180 ห้อง	7.4.3	450	52	จ.ภูเก็ต
21	มรกต โซลาร์รูฟ จำกัด (หุ้นไทยทั้งสิ้น)	ไฟฟ้าจากพลังงาน แสงอาทิตย์ที่ติดตั้งบน หลังคา 991 กิโลวัตต์	7.1.1	65	3	438/7 หมู่ที่ 5 ต.วังตะกอก อ.หลังสวน ชุมพร 86110 โทร 088-6488013

หากท่านที่ต้องการทราบข้อมูลข่าวสารจาก BOI Surat กรุณาเข้ามาที่ <http://surat.boi.go.th>

และส่ง E-mail : surat@boi.go.th
